

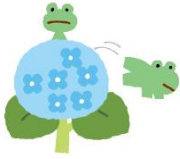

にじのはし幼稚園 園だより



平成30年6月号
港区立にじのはし幼稚園
園長 酒井 正美

先日の「大運動会」へのご参加、ご協力、ありがとうございました。お家の方をはじめ、たくさんの方に応援してもらい、褒めてもらったことは、子供たちにとり、とてもうれしく自信につながったことと思います。綱引きでは、子供たちの声援を受けた、幼稚園保護者の皆さんの底力を感じました。ご参加、応援、大変お疲れ様でした。

「あっ、ユスラウメだ。幼稚園のとき食べたよね。」「美味しいんだよね。」と、小学生が会話をしながら歩いていきました。幼稚園正門横のユスラウメが、今年も真っ赤な実をつけました。5歳児いるか組は、実が赤く熟れてきたことに気づき、「食べたいね。」と学級で話題になっていました。「たくさんあるから、ことり組(3歳児)さんと、かもめ組(4歳児)さんにも、教えてあげよう。」という声も上がりました。

いるか組が担任と一緒に、ユスラウメの実を採っていると、ちょうどそこへ、ことり組がやってきました。「何してるの?」「それ、なあに?」という質問に、「これはね…」と優しく答えてあげ、その場で、ことり組に採って食べさせてあげることになりました。お兄さん、お姉さんに採ってもらった実を、「きれいだね。」「甘いね。」と喜んで食べていました。かもめ組には届けてあげ、もちろん自分たちも、「美味しいね。」と、季節の味を味わいました。

口に入る物ですから、食べることについて、事前に各学級の保護者に了承を得ています。子供たちにとっては偶然の出会いも、教員同士の綿密な打ち合わせがあつてのことです。食べさせることが目的ではありませんが、友達や教師と一緒に楽しく食べた経験は、季節の実りをいただく有難さや、採って食べるうれしさ、食への興味につながります。「いくつあれば、かもめ組のみんなが食べられるかな。」と子供たちは頭をフル回転させて考えています。また、自分たちだけで食べるのではなく、年少・年中の友達への思いをもち、喜んでもらった経験は、人と関わる力へとつながります。自分たちが、年少・年中時に、年長児が採って食べさせもらった経験が、しっかりと今の年長児の先行経験となっています。遊びや生活を通して育てる幼児期の教育は、様々な学びが含まれる、総合的な学びでもあります。幼稚園の教師は、「人」「物」「こと」を子供たちにどのように出会わせ、どのような関わりになるか予想し、学びにつなげるかを考え、準備をしています。たかが「ユスラウメ」、されど「ユスラウメ」です。にじのはし幼稚園の子供たちの学びを支える、大事な「教材」です。

「エビカニクス」「バナナくんたいそう」は、「運動会、楽しかったね。」という余韻を残し、まだまだ楽しく踊る様子が見られます。自分たちで音楽をかけ、繰り返し楽しむ姿の後ろには、やはり、教員同士の連携や学びにつなげる準備があります。

にじのはし幼稚園では今年度、「健康な心と体を育む」を研究テーマに実践を進めてまいります。幼児の学びにつながる実践を工夫、検証し、教育力の向上に努めます。研究の内容や実践については、機会をつくりお伝えをしていきたいと考えています。



日	曜	園行事 <div style="text-align: center;"> 曜日：午前保育 ★：保護者参加行事 *よく読んで準備してください。 </div>		登園時間 8：50～9：00			
				降園時刻			
				ことり kotori	かもめ kamome	いるか iruka	にこにこ nikoniko
1	金	プール前眼科健診 9:15～	詳しくは前ページをご覧ください。	13:00	13:50	14:00	16:30
2	土						
3	日						
4	月	在宅サービスセンター訪問 (かもめ・いるか)	かもめ組といるか組が在宅サービスセンターを訪問し、高齢者の方と触れ合ったり歌を聞いてもらったりします。	13:00	13:50	14:00	16:30
		評議員会	評議員の方と教職員が協議会を行い、幼稚園の教育について話し合ったり、情報共有を行ったりします。				
5	火	プール前耳鼻科健診 9:15～	詳しくは前ページをご覧ください。	13:00	13:50	14:00	
6	水	誕生会	詳しくは前ページをご覧ください。	11:40	11:50	12:00	
		午前保育	教員が区の研究会に出席するため午前保育といたします。ご理解とご協力をお願いします。				
7	木	保育参観 (かもめ) 9：20～10：20	朝の支度の様子や、好きな遊びの様子を参観していただけます。	13:00	13:50	14:00	16:30
		体重測定 (いるか)	衣服の記名をご確認ください。				
8	金	心の子育て講座 9：20～10：20 <みんなの部屋>	食育教室で子供たちにもご指導いただいている、食育指導士の板良敷信子先生の講演です。詳しくは以前配布しました手紙をご覧ください。皆さんご参加下さい。	13:00	13:50	14:00	16:30
		体重測定 (かもめ)	衣服の記名をご確認ください。				
9	土						
10	日						
11	月	赤十字募金	1円玉(5円、10円もOK!)使用済み切手やプリペイドカードを登園時に幼稚園玄関前で集めます。	13:00	13:50	14:00	16:30
		P T A役員会	大運動会、にじっこまつり、かまどの会等について打ち合わせます。				
		弁当参観 (ことり) 11：00～11：30	弁当の支度や食べる様子を参観していただけます。				
		おもちゃ市リサイクル品回収日	翌日開催するおもちゃ市に出品する、使わなくなったおもちゃや、サイズが合わなくなった衣服、靴などを集めます。登園時と降園時に、にこにこの部屋にお持ちください。				
12	火	にじっこキッズ (おもちゃ市)	ご近所の未就園児にお知らせください。園庭や保育室で遊ぶことができます。今回はおもちゃ市(リサイクル市)を開催します。	13:00	13:50	14:00	
13	水	てくてくデー (かもめ・いるか)	海辺に出掛けます。持ち物はありません。	11:40	11:50	12:00	
		午前保育	教員が保幼小合同研修会に参加するため、午前保育といたします。ご理解ご協力をお願いいたします。				

日	曜	園行事 <div style="text-align: center;"> 曜日：午前保育 ★：保護者参加行事 *よく読んで準備してください。 </div>		登園時間 8：50～9：00			
				降園時刻			
				ことり kotori	かもめ kamome	いるか iruka	にこにこ nikoniko
14	木	避難訓練 (Jアラート)	詳しくは前ページをご覧ください。	13:00	13:50	14:00	16:30
15	金	地引網 保育園との交流 (かもめ・いるか)	詳しくは前ページをご覧ください。	13:00	13:50	14:00	
		安全指導	詳しくは前ページをご覧ください。				
16	土						
17	日						
18	月	お台場学園との交流 (いるか)	お台場学園の保健委員の児童・生徒が、 歯の健康について劇をして楽しく教えて くれます。	13:00	13:50	14:00	16:30
19	火	にじっこまつり 降園時刻変更 にじっこキッズ 保育園との交 流	詳しくは前ページをご覧ください。	12:00			
20	水			11:40	13:50	14:00	
21	木	プール前内科健診 13:00	詳しくは前ページをご覧ください。	13:00	13:50	14:00	
22	金	7カデミー研究保育 降園時刻変更 (ことり・かもめ)	詳しくは前ページをご覧ください。	12:30	12:30	14:00	
23	土						
24	日						
25	月	おはなし会 (にこにこクラブ) 14:10～15:00 頃	にこにこクラブに、お話サークル『汽車 ぼっぼ』の方が来て楽しいお話を聞かせ てくれます。にこにこクラブを利用しな い方も参加できます。主任までお申し出 ください。	13:00	13:50	14:00	16:30
26	火	体重測定 (ことり)	衣服の記名をご確認ください。自分で着 替えやすい服装にご配慮ください。	13:00	13:50	14:00	
27	水	元気アップヨガ	オリンピック・パラリンピック教育の取 り組みです。ヨガ講師きらら先生をお招 きし、子供たちにヨガを教えていただき ます。	11:40	13:50	14:00	
28	木			13:00	13:50	14:00	
29	金			13:00	13:50	14:00	
30	土						
7/ 1	日						
2	月	避難訓練		13:40	13:50	14:00	16:30
		体重測定 (いるか)					
3	火	プール指導始	幼稚園生活のしおりを読み、プール遊び のご準備をお願いします。	13:40	13:50	14:00	
		七夕の会					
4	水	P T A 役員会		11:40	11:50	12:00	/
		午前保育					